

**CORTE 8-8**  
CALLE ATAHUALPA  
VIA PAVIMENTADA  
6.04 ml

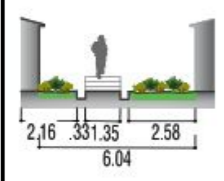

**CORTE 9-9**  
PASAJE S/N 01  
VIA SIN AFIRMAR  
3.20 ml

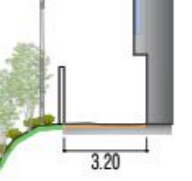

**CORTE 10-10**  
CALLE ATAHUALPA  
VIA PAVIMENTADA  
5.43 ml



**CORTE 11-11**  
JR. HOLANDA  
VIA PAVIMENTADA  
7.34 ml



**CORTE 12-12**  
PSJ. MANCO CAPAC  
VIA PAVIMENTADA  
4.38 ml



**CORTE 13-13**  
PSJ. PACHACUTEQ  
VIA PAVIMENTADA  
2.10 ml



**CORTE 14-14**  
PSJ. INCA ROCCA  
VIA PAVIMENTADA  
3.14 ml

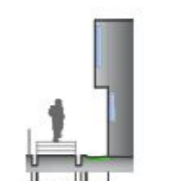

**CORTE 15-15**  
PSJ. TUPAC YUPANQUI  
VIA PAVIMENTADA  
3.63 ml

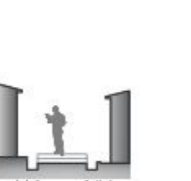

**CORTE 16-16**  
PSJ. TUPAC YUPANQUI  
VIA PAVIMENTADA  
3.42 ml

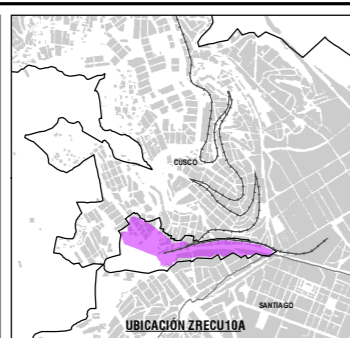
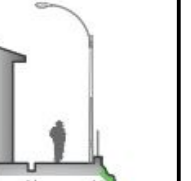

**LEYENDA**

	ZONA DE REGLAMENTACIÓN ESPECIAL		VÍA FÉRREA		RUTAS DE TRANSPORTE MASIVO		PRESENCIA DE ESTACIONAMIENTOS
	AMBITO DE ESTUDIO		FAJA DE SERVIDUMBRE ELECTRICA		E.T. SANTA CRUZ S.A.		MENOR
	OCUPACIÓN ACTUAL EN EL AMBITO		PUENTE		E.T. PACHACUTEQ S.A.		MAYOR
	AGRUPACIONES URBANAS		INFRAESTRUCTURA EXISTENTE		E.T. LEÓN DE SAN JERÓNIMO S.A.		ESTACIONAMIENTOS
	BORDE URBANO		MURO DE CONTENCIÓN		E.T. CORRECAMINOS S.A.		
	ÁREAS DE APORTE		MURO GAVIÓN		E.T. C-4-M S.A.		
	MANZANAS ENTORNO URBANO		CANAL		E.T. SERVICIO ANDINO		
	ÁREA DE AMORTIGUAMIENTO DEL C. H.		VEREDA / ESCALINATA / CAMINO		E.T. EXPRESO SANTIAGO S.A.		
	CURVAS DE NIVEL		SECCIONES		E.T. EXPRESO SAN SEBASTIÁN S.A.		
	RED HÍDRICA				E.T. EXPRESO EL ZORRO S.A.		
					E.T. NUEVA CHASKA		

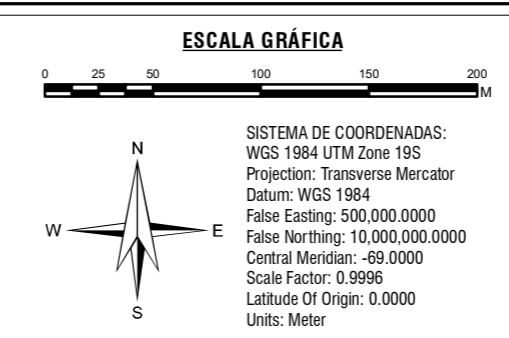

**MUNICIPALIDAD PROVINCIAL DE CUSCO** | **GERENCIA DE DESARROLLO URBANO Y RURAL** | **SGOT ZR 41**

**PLAN ESPECIFICO ZRECU10A**

PROYECTO: "MEJORAMIENTO Y RECUPERACIÓN DE LAS CONDICIONES DE HABITABILIDAD URBANA EN 41 ZONAS DE REGLAMENTACIÓN ESPECIAL DE LA PROVINCIA DE CUSCO"

MAPA: ESTRUCTURA VIAL: PRESENCIA DE ESTACIONAMIENTOS - SECCIONES VIALES

Y/O SECTOR: PJ. PICCHU (SECTOR 1-SIPASPUYO, SECTOR 2-SAN ISIDRO), P.J. INDEPENDENCIA, AA.HH. SAYARI SABADO BARATILLO, AH. SANTA LUCIA - QUEBRADA SIPASMAYO

<b>FUENTE:</b> - P.M. CUSCO - SGGTP - P.M. CUSCO - SGGTP - LEVANTAMIENTO TOPOGRÁFICO 41 ZRE - FICHAS TÉCNICAS 41 ZRE - HABILITACIONES URBANAS	<b>UBICACIÓN:</b> DEPARTAMENTO: CUSCO PROVINCIA: CUSCO DISTRITO: CUSCO	<b>ELABORADO POR:</b> EQUIPO TÉCNICO PM41ZRE	<b>ESCALA:</b> 1:3,500
--	---	---	---------------------------

LOS LÍMITES DISTRIALES SON REFERENCIALES  
Ley N° 27785 (5ta Disposición Transitoria) | **MAYO - 2022**

**MD-FC 05B**